

Lovecarestation

Learning Management System (LMS)

เพศวิถีศึกษาออนไลน์

Sexuality Education Courses

Lovecarestation.com

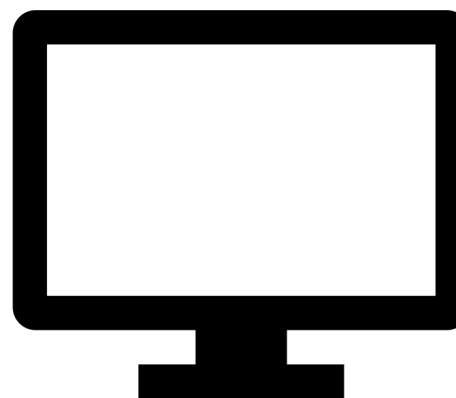
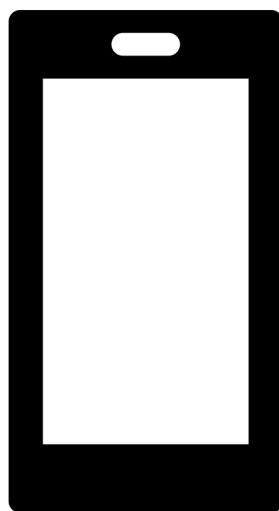
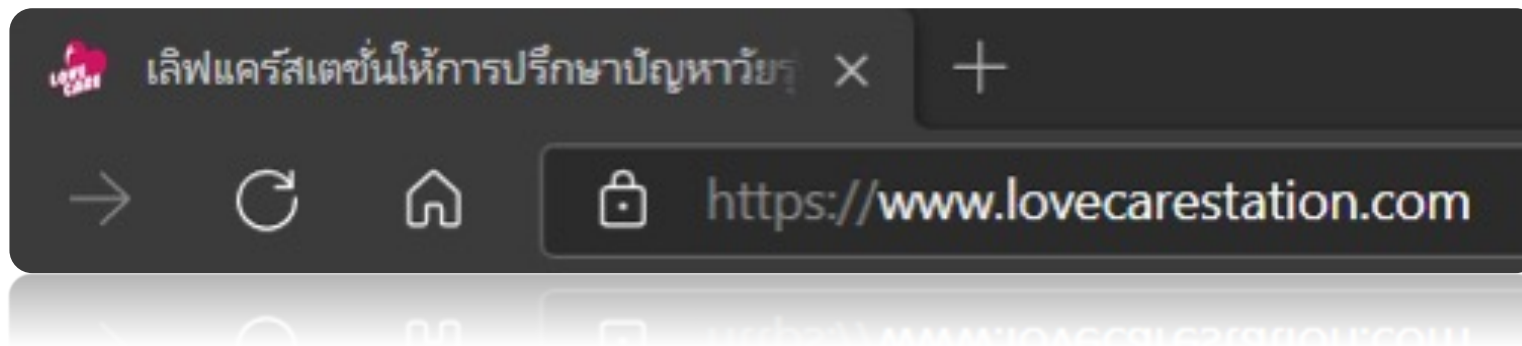

LOVECARE

ให้การปรึกษาออนไลน์

กังวลต้อง - ท้องไม่พร้อม - คุณกำเนิด
โรคติดต่อทางเพศสัมพันธ์ - ชายรักชาย
สัมพันธ์ภาพ - โดนรังแก - สุขภาพจิต
ปัญหาวัยรุ่น

แชทเลย

ห้องแชทให้บริการ สี่โมงเย็น - เก้าโมงคืน ทุกวัน!

Lovecare Station

@Lovecarestation

LOVECARE

ให้การปรึกษาออนไลน์

กังวลท้อง - ท้องไม่พร้อม - คุมกำเนิด
โรคติดต่อทางเพศสัมพันธ์ - ชายรักชาย
สัมพันธ์ภาพ - โดนรังแก - สุขภาพจิต
ปัญหาวัยรุ่น

แชทเลย

ห้องแชทให้บริการ สี่โมงเย็น - เก้าโมงคืน ทุกวัน!

f Lovecare Station

LINE @Lovecarestation

Sexuality Education Courses

เพศวิถีศึกษาออนไลน์ จัดทำขึ้นด้วยความร่วมมือระหว่างโครงการเลิฟแคร์ มูลนิธิแพธทูเฮลท์ โดยการสนับสนุนจากองค์การยูนิเซฟ ประเทศไทย กับ แอปพลิเคชันด้านการศึกษา "StartDee" เพื่อเผยแพร่ความรู้เรื่องเพศวิถีศึกษาให้กับผู้ใช้บริการแอปพลิเคชันของStartDee โดยไม่เสียค่าใช้จ่าย ตั้งแต่เดือนตุลาคม 2563 ที่ผ่านมาจนถึงปัจจุบัน และเพื่อเผยแพร่เนื้อหาเพศวิถีศึกษาให้สามารถเข้าถึงกลุ่มเป้าหมายที่เป็นวัยรุ่นมากขึ้น ประกอบกับสถานการณ์การแพร่ระบาดของโรคโควิด-19 ที่ส่งผลกระทบต่อการเรียนการสอนของสถานศึกษาเป็นอย่างมาก ทางโครงการเลิฟแคร์ เล็งเห็นถึงความสำคัญของการเรียนรู้เพศวิถีศึกษา ที่เป็นรากฐานของการมีสุขภาวะที่ดีของวัยรุ่น ที่สำคัญไม่น้อยไปกว่าวิชาการ จึงได้นำเนื้อหาเพศวิถีศึกษามาจัดทำเป็นบทเรียนออนไลน์บนเว็บไซต์ www.lovecaresation.com

[บทเรียน](#)[หน้าควบคุม](#)[ลงทะเบียนผู้สอน](#)[ลงทะเบียนผู้เรียน](#)

บทเรียน

คลิกเข้าบทเรียนเพศวิถีศึกษา – จะเจอหน้าคำอธิบาย

ทุกระดับ

Sexuality
education
COURSES

☆☆☆☆☆

เพศวิถีศึกษา

👤 42

โดย goten.lovecare

ฟรี ลงทะเบียน

 เลิฟแคร์สเตชัน หน้าแรก

☆☆☆☆☆ 0 (0)

เพศวิถีศึกษา

โดย lovecare station ระดับคอร์ส: ทุกระดับ แชร์: [f](#) [t](#) [in](#) [t](#)

ลงทะเบียนแล้ว อัปเดตล่าสุด

43 ธันวาคม 17, 2021

คำอธิบาย

“เพศวิถีศึกษาออนไลน์”

เพศวิถีศึกษาออนไลน์ จัดทำขึ้นด้วยความร่วมมือระหว่างโครงการเลิฟแคร์ มูลนิธิแพธทูเฮลท์ โดยการสนับสนุนจากองค์การยูนิเซฟ ประเทศไทย กับ แอปพลิเคชันด้านการศึกษา “StartDee” เพื่อเผยแพร่ความรู้เรื่องเพศวิถีศึกษาให้กับผู้ใช้บริการแอปพลิเคชันของStartDee โดยไม่เสียค่าใช้จ่าย ตั้งแต่เดือนตุลาคม 2563 ที่ผ่านมาจนถึงปัจจุบัน และเพื่อเผยแพร่เนื้อหาเพศวิถีศึกษาให้สามารถเข้าถึงกลุ่มเป้าหมายที่เป็นวัยรุ่นมากขึ้น ประกอบกับสถานการณ์การแพร่ระบาดของโรคโควิด-19 ที่ส่งผลกระทบต่อการเรียนการสอนของสถานศึกษาเป็นอย่างมากทางโครงการเลิฟแคร์ เล็งเห็นถึงความสำคัญของการเรียนรู้เพศวิถีศึกษา ที่เป็นรากฐานของการมีสุขภาวะที่ดีของวัยรุ่น ที่สำคัญไม่น้อยไปกว่าวิชาการ จึงได้นำเนื้อหาเพศวิถีศึกษามาจัดทำเป็นบทเรียนออนไลน์บนเว็บไซต์ www.lovecarestation.com ทั้งหมด 24 ตอน โดยในแต่ละตอนจะประกอบด้วยสื่อวิดีโอ แบบทดสอบ (Quiz) และสรุปประเด็นสำคัญ โดยมีเนื้อหาครอบคลุม 5 หมวด (ยกเว้นหมวดทักษะส่วนบุคคล) ดังนี้

บทเรียน

คลิกเข้าบทเรียนเพศวิถีศึกษา – เลื่อนลงมา จะเจอบทเรียน 24 หัวข้อ

ทุกระดับ

**Sexuality
education
COURSES**

☆☆☆☆☆

เพศวิถีศึกษา

👤 42

📖 โดย goten.lovecare

ฟรี ลงทะเบียน

+ 1 เรื่องสาว ๆ

+ 2 เรื่องหนุ่ม ๆ

+ 3 ความหลากหลายทางเพศ-LGBTQI

+ 4 แฟน คนคู่

+ 5 ทุกความสัมพันธ์มีความขัดแย้ง คบซ้อน ออกหักต้องไม่มีใครตาย

+ 6 บอกรัก บอกละ

+ 7 Online dating

+ 8 การเป็นพ่อแม่วัยรุ่น

+ 9 อารมณ์เพศ-ช่วยตัวเอง

+ 10 หนีไป

+ 11 ยินยอมพร้อมใจ

+ 12 Sex ไม่ป้องกัน

+ 13 Sex ที่ปลอดภัยและรื่นรมย์

+ 14 วิธีคุมกำเนิด

+ 15 ท้องไม่พร้อม ยุติการตั้งครรภ์เป็นทางเลือก

+ 16 โรคติดต่อทางเพศสัมพันธ์ และ HIV

+ 17 Bullying, cyber bullying sexting

+ 18 การล่วงละเมิดทางเพศ

+ 19 อะไรที่ว้าไทย

+ 20 คำนิยาม

+ 21 My Body, my rights

+ 22 เท่ากันอคติทางเพศ

+ 23 My decision, my responsibility

+ 24 กฎหมายที่เกี่ยวข้องกับเรื่องเพศของวัยรุ่น

แต่ละบทเรียนจะมี 3 ส่วนย่อย

หัวข้อสำหรับคอร์สนี้

— 1 เรื่องราวๆ	
▶ เรื่องราวๆ	8:02
❓ เรื่องราวๆ	
📄 สรุปเรื่องราวๆ	

ส่วนที่ 1: วิดีโอเรียนรู้

ส่วนที่ 2: คิวช-คำถามสั้นๆ

ส่วนที่ 3: บทสรุป

คลิกตรงวิดีโอ เพื่อเข้าสู่หน้าบทเรียน

— 1 เรื่องราวๆ	
▶ เรื่องราวๆ	8:02 🔒
❓ เรื่องราวๆ	🔒
📄 สรุปเรื่องราวๆ	🔒

หากยังไม่ลงทะเบียน
จะคลิกเข้าสู่บทเรียนไม่ได้
ต้องลงทะเบียนก่อน

บทเรียน

ส่วนที่ 1: วิดีโอเรียนรู้

รายการบทเรียน

คำถาม&คำตอบ

← ไปที่หน้าแรกของคอร์ส

เรื่องสาวฯ

1 เรื่องสาวฯ —

เรื่องสาวฯ 8:02 ✓

เรื่องสาวฯ 1 minutes

สรุปเรื่องสาวฯ ○

2 เรื่องหนุ่มๆ +

3 ความหลากหลายทางเพศ-LGBTQI +

4 แพน คนคุย +

5 ทุกความสัมพันธ์มีความขัดแย้ง คบซ้อน ออกหัก ต้องไม่มีใครตาย +

6 บอกรัก บอกเลิก +

7 Online dating +

8 การเป็นพ่อแม่วัยรุ่น +

9 อารมณ์เพศ-ช่วยตัวเอง +

เพศศึกษา - เรื่องสาวฯ

UNICEF for every child

Watch later Share

Watch on YouTube

ถัดไป →

บทเรียน

ส่วนที่ 2: คิวช-คำถามสั้น ๆ

รายการบทเรียน คำถาม&คำตอบ

1 เรื่องราวๆ 8:02 ✓

1 เรื่องราวๆ 1 minutes

สรุปเรื่องราวๆ

2 เรื่องหมุ่ๆ +

3 ความหลากหลายทางเพศ-LGBTQI +

4 แพน คนคุย +

5 ทุกความสัมพันธ์มีความขัดแย้ง คบซ้อน ออกหัก ต้องไม่มีใครตาย +

6 บอกรัก บอกเลิก +

7 Online dating +

8 การเป็นพ่อแม่วัยรุ่น +

9 อารมณ์เพศ-ช่วยตัวเอง +

แบบทดสอบ

เรื่องราวๆ

คอร์ส : เพศวิถีศึกษา

คำถาม :	เวลา :	อนุญาตให้ทำแบบทดสอบซ้ำ :	การทดสอบ :	จำนวนการทำแบบทดสอบที่เหลืออยู่ :	ผ่านเกรด :
3	1 minutes	10	2	8	80%

หมวด: Human Development
หัวข้อ: Puberty & Body Image
วัตถุประสงค์:
1. เข้าใจการเปลี่ยนแปลงของร่างกายเมื่อเข้าสู่วัยรุ่น
2. มั่นใจว่าเรื่องเพศไม่ใช่เรื่องน่าอาย ต้องเรียนรู้และดูแล
3. รักและเห็นคุณค่าในตัวเอง รวมถึงเข้าใจเคารพความแตกต่างและหลากหลายของแต่ละคน

เริ่มทำแบบทดสอบ

Previous attempts

#	Time	Questions	Total Marks	Earned Marks	Pass Mark	Grade	Result
	ธันวาคม 17,						

ส่วนที่ 3: บทสรุป

รายการบทเรียน
คำถาม&คำตอบ
←
🏠 ไปที่หน้าแรกของคอร์ส
📄 สรุปเรื่องสาวฯ
✓ จบบทเรียน

1 เรื่องสาวฯ —

📺 เรื่องสาวฯ 8:02 ✓

🔍 เรื่องสาวฯ 1 minutes

📄 สรุปเรื่องสาวฯ ○

2 เรื่องหนุ่มฯ +

3 ความหลากหลายทางเพศ-LGBTQI +

4 แพน คนคุย +

5 ทุกความสัมพันธ์มีความขัดแย้ง คบซ้อน ออกหัก ต้องไม่มีใครตาย +

6 บอกรัก บอกลึก +

7 Online dating +

8 การเป็นพ่อแม่วัยรุ่น +

9 อารมณ์เพศ-ช่วยตัวเอง +

สรุปประเด็นสำคัญ

การเปลี่ยนแปลงของร่างกายเมื่อเข้าสู่วัยรุ่น

เด็กผู้หญิงอายุประมาณ 11-15 ปี จะเป็นช่วงย่างเข้าสู่วัยรุ่น ร่างกายเริ่มมีการเปลี่ยนแปลงเกิดขึ้น เช่น หน้าอกขยาย สะโพกผาย มีสิว มีขนขึ้น บริเวณรักแร้และอวัยวะเพศ และเริ่มมีประจำเดือน ซึ่งเด็กผู้หญิงแต่ละคนจะเริ่มมีการเปลี่ยนแปลงไม่เหมือนและไม่พร้อมกัน เป็นเรื่องธรรมชาติ ไม่ใช่เรื่องน่าอาย และควรให้ความสำคัญในการดูแลตัวเอง ทำความสะอาดร่างกายตามสุขลักษณะ

การเปลี่ยนแปลงทางร่างกายของเด็กผู้หญิงแต่ละคนไม่เหมือนกัน รูปร่าง ลักษณะ สีผิว ล้วนมาจากพันธุกรรมและเป็นเรื่องธรรมชาติ เมื่อคนเราแตกต่างกัน จึงจำเป็นที่จะเข้าใจและเคารพในความแตกต่างหลากหลายของแต่ละคน รวมถึงรักและเห็นคุณค่าในตัวเอง อย่าให้อคติพลของค่านิยมสวยหล่อตามอย่างโฆษณา หรือในสื่อ มีผลต่อการดำเนินชีวิตและการเคารพคุณค่าตัวเอง

การเปลี่ยนแปลงสู่วัยรุ่นที่สำคัญคือ มีประจำเดือน ซึ่งหมายถึงการที่ผู้หญิงสามารถตั้งท้องหรือมีลูกได้หากได้รับเชื้อสุเข้าไปปฏิสนธิกับไข่ หรือมีเพศสัมพันธ์กับผู้ชายโดยไม่ป้องกัน นอกจากนี้ การมีประจำเดือนปกติ ยังหมายถึงการไม่ได้ตั้งท้อง (ในรอบเดือนนั้น)

อย่างไรก็ตาม มีความเข้าใจผิดเกี่ยวกับประจำเดือนและเลือดล้างหน้าเด็ก เนื่องจากวงจรของเวลาใกล้เคียงกัน แต่เลือดล้างหน้าเด็ก ตามที่ชาวบ้านเรียกกันนั้น เนื่องจากเป็นเลือดที่ออกมาจากการฝังตัวของตัวอ่อนที่โพรงมดลูก เลือดล้างหน้าเด็กนี้มีปริมาณไม่เยอะมาก อาจเป็นแค่หยดเลือด และมาแค่ 1-3 วันแล้วหยุดไปได้เอง เป็นอาการของผู้หญิงที่เพิ่งเริ่มตั้งท้อง หากสับสนระหว่างเลือดประจำเดือนและเลือดล้างหน้าเด็กในกรณีที่มีความเสี่ยงจะตั้งครรภ์เนื่องจากมีเพศสัมพันธ์ไม่ป้องกัน ควรไปตรวจการตั้งครรภ์เพื่อความแน่ใจ

ที่สำคัญ เด็กผู้หญิงที่กำลังเปลี่ยนแปลงเข้าสู่วัยรุ่น ควรมั่นใจว่าเรื่องเพศไม่ใช่เรื่องน่าอาย ต้องเรียนรู้และดูแลทั้งทางร่างกายและจิตใจ เข้าใจถึงความแตกต่างหลากหลายของรูปร่างหน้าตาแต่ละคน เข้าใจว่าความสวย หล่อ เช็กซีไม่ได้มีแบบเดียว

หน้าควบคุม

(ลงทะเบียนแล้ว)

หน้าแรก หมวดหมู่ บริการของเรา ติดต่อเรา f

ชื่อ นามสกุล

BECOME AN INSTRUCTOR

หน้าควบคุม

โปรไฟล์ของฉัน

คอร์สที่ลงทะเบียน

คอร์สที่อยากเรียน

รีวิว

การทำแบบทดสอบของฉัน

ประวัติการสั่งซื้อ

Calendar

ตั้งค่า

ออกจากระบบ

หน้าควบคุม

คอร์สที่ลงทะเบียน
1

คอร์สที่กำลังเรียนอยู่
0

คอร์สที่เรียนจบแล้ว
1

หน้าควบคุม

(ลงทะเบียนแล้ว)

ดูความคืบหน้า
การเรียนได้ตรงนี้
(เมื่อครบ 100% จะ
รับเกียรติบัตรได้)

หน้าควบคุม

คลิกเพื่อไปรับเกียรติบัตร

ภาพประกาศนียบัตรตัวอย่างเท่านั้น

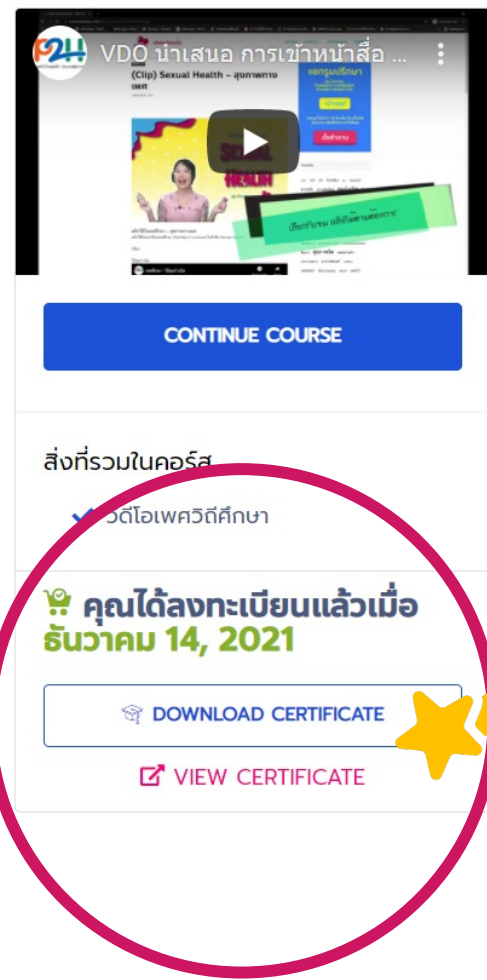

ลงทะเบียนผู้สอน

หน้าแรก > Instructor Registration

Instructor Registration

ชื่อ

ตั้งใจ

นามสกุล

เรียนเพศ

ชื่อผู้ใช้

studyxex

อีเมล

studyxex@gmail.com

รหัสผ่าน

ยืนยันรหัสผ่าน

ลงทะเบียนเป็นผู้สอน

ลงทะเบียนผู้เรียน

มีชื่อผู้ใช้แล้ว - สำหรับนักเรียน

กรุณาลงชื่อเข้าใช้เพื่อดูเนื้อหาส่วนนี้

ชื่อผู้ใช้หรือที่อยู่อีเมล

รหัสผ่าน

จำฉันไว้

ลืมรหัสผ่าน?

เข้าสู่ระบบ

Create a new account

ยังไม่มีชื่อผู้ใช้ (ลงทะเบียนใหม่) - สำหรับนักเรียน

หน้าแรก > Student Registration

Student Registration

ชื่อ

เรียนเพศ

นามสกุล

อย่างตั้งใจ

ชื่อผู้ใช้

sexstudy

อีเมล

sexstudy@gmail.com

รหัสผ่าน

.....

ยืนยันรหัสผ่าน

.....

ลงทะเบียน

มีคำถามไหมคะ?

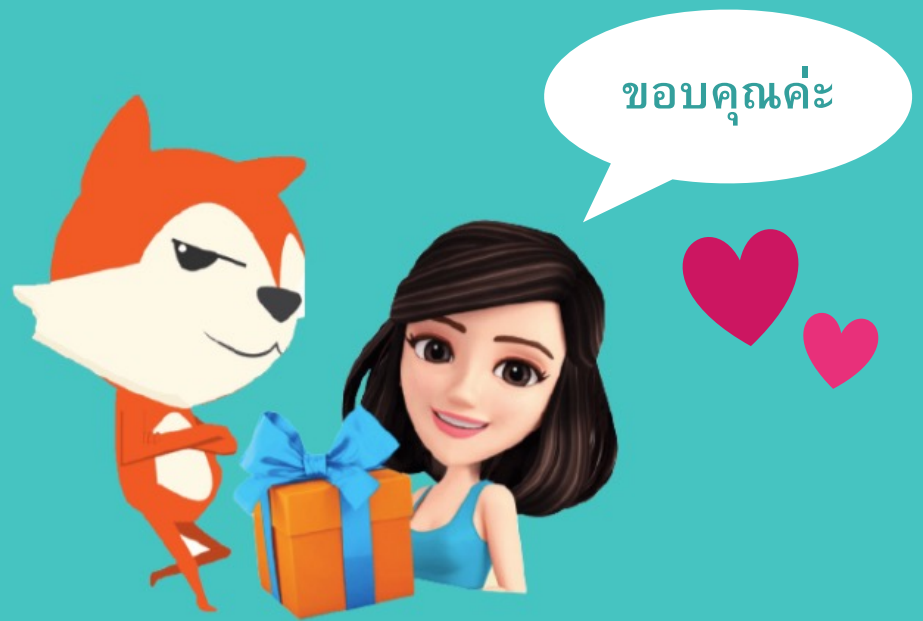

 Lovecare Station
 @Lovecarestation

Lovecarestation

Learning Management System (LMS)

เพศวิถีศึกษาออนไลน์

Sexuality Education Courses